

binsfeld[®]

vidalegloesener

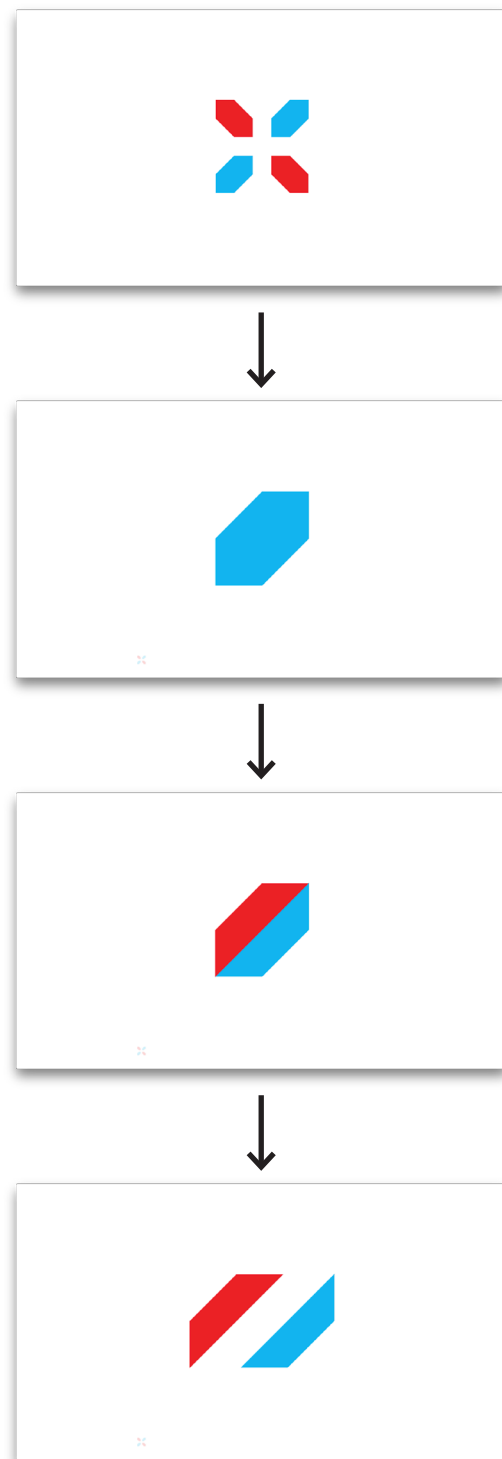

Les deux moitiés d'une flèche rouge et bleue rappellent les deux épées de l'emblème de la Police et forment **un drapeau national en mouvement**. L'association de ces éléments au mot « Police » forme une identité institutionnelle **forte et dynamique**.

L'**autorité** de la Police est symbolisée par la **rigueur** des formes et leur caractère droit.

EMBLÈME





Schmit Jean-Paul
10 Place du Parc
L-4523 Luxembourg

Concerne : Ihillo minis eos experupiet andandus di quo dolenti dolupit qui issimagni cone

Monsieur Schmit,

Officiu ntiusandant arunti ditaectus que de enis pora del enesecat. Os estemqui inctaturem restem descimus id modissi tionseque doloribus delibusant, vent pores re et es aut restiunt. Et et qui quat inctat. Dam et lature providus, nonsend iscidit ad ex et dit, saepro que iliqui unt licitatur? Qui omnihil denda vidus ut lab il molore aut aut qui que placcum fugit deliquos asped eatem inti consequam comnihil ilit quibus, seque volor moluptati totae planis eiusam corem. Atiaecus quidebis diae seqorest velestio. Nam, ullandit omniment. Osa cus et experum que reri re ratur, con renestint earum dipid modicim inciasp ernatis sum archil ma pe sitat fuga. Ovita vendam ra volupta tectecus nitat.

Cae nate molor millupt atempos susae. Tessi nonsed et harum faceatates etur, quiderorem enihici con con conet as sit volupta velendendis et volor santur? Aligenis aut molupictiant electem facero to eatio dolupta testio dolecus il is aut autem volorehent faccull aboruptae ni dolut officia tesserch icius. Erspeditem hillani musanduci tet odi blaccusam aut volori consent, volescias am laborro moluptatet quas at.

Omnimporero et acereptae sunt acereium dolorporem arita aut idis aut ommolorianto berera ate quae num quam fuga. Omnis eosandam, cumquis alitemporum quatem volum et alic torem doluptae pedias accae nate quodis venditat id magnimi nvendipsam, num reicati nes am aut quo blaut abor accus qui a essimol uptatiora corenature consequi cuptatibus doluptate iumquib usciuntio quianto officio qui od magnis dolorro volorest, commolu ptatemos ullestius, quam fugiasimaxim nobis dis maximi, si oditaec errorerit ratem fugitio que odis am eriasim rat.

Salutations
Victor Reuter

D' Lëtzebuenger Police Cité policière Grand-Duc Henri T +352 4997 2076
Complexe A, Route de Trèves T +352 4997 2098
L-2957 Luxembourg www.police.lu



D' Lëtzebuenger Police

Cité policière Grand-Duc Henri
Complexe A, Route de Trèves
L-2957 Luxembourg



Victor REUTER
Porte parole en chef
Service Communication
et Presse
victor.reuter@police.etat.lu

Cité policière
Grand-Duc Henri
Complexe A
Route de Trèves
L-2957 Luxembourg
T +352 4997 2076
T +352 4997 2098

D' Lëtzebuenger Police

www.police.lu

DOCUMENTS DE COMMUNICATION | INTERNET

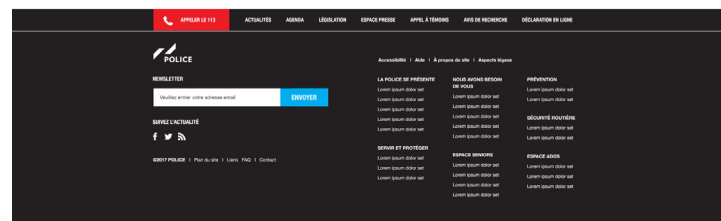
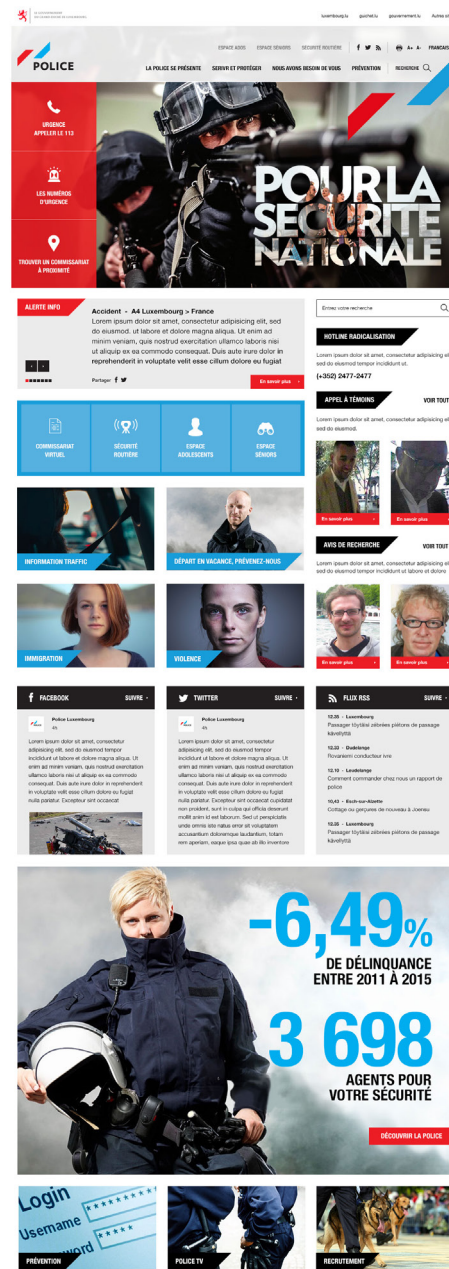



**MIR SINN DO,
MÉI NO BEI DE LEIT**

D'Police adicto consequiae as arumquodi acest, ut exces ipsaecte et abo. Ficiis es nimus mincia experis digendias sit laboristis pos quidest et a dolupta tature iunt idiae cullupt asitiaie pro dis nis re expeaut harchil laniet pore id.

Mir sinn do. D'Lëtzebuenger Police



POLICE
www.police.lu



**MIR SINN DO,
BESSER ORGANISÉIERT**

D'Police adicto consequiae as arumquodi acest, ut exces ipsaecte et abo. Ficiis es nimus mincia experis digendias sit laboristis pos quidest et a dolupta tature iunt idiae cullupt asitiaie pro dis nis re expeaut harchil laniet pore id.

Mir sinn do. D'Lëtzebuenger Police



POLICE
www.police.lu



**MIR SINN DO,
MAT MÉI RESSOURCEN**

D'Police adicto consequiae as arumquodi acest, ut exces ipsaecte et abo. Ficiis es nimus mincia experis digendias sit laboristis pos quidest et a dolupta tature iunt idiae cullupt asitiaie pro dis nis re expeaut harchil laniet pore id.

Mir sinn do. D'Lëtzebuenger Police



POLICE
www.police.lu



